Nivel 1: Oferta de Cursos Viernes

Diseñando el espacio interior

Docente: Cristian Hoyuela

Arquitecto. Licenciado en Arquitectura de la Universidad Mayor Temuco.

Área: Biociencias

Aprenderás conceptos esenciales para diseñar un espacio que se ajuste a tu visión creativa. Conocerás el funcionamiento de las medidas y proporciones y verás cómo establecer criterios para elegir los mejores materiales, iluminación, colores y texturas, siempre en busca del mejor resultado.

PROENTA pregunta su opinión

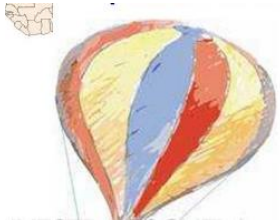

Docente: Susana Oñate

Profesora de Estado en Castellano y Comunicación, Universidad de La Frontera. Magíster en Educación. Estudiante de Doctorado en Educación. Docente a tiempo parcial UFRO.

Área: Ciencias sociales y humanidades

Ven a ser parte de este curso, en el que te convertirás en un(a) investigador(a). El tema de ese estudio dependerá de tus intereses compartidos con tus compañeros(as). Conocerás expertos, visitarás lugares que te ayudarán a comprender mejor el problema elegido y encuestarás a la ciudadanía. Además, vivirás experiencias de intercambio intercultural con estudiantes de otros países que también están aprendiendo a investigar. Finalmente, podrás compartir tus resultados en un congreso de investigación nacional.

Mamíferos terrestres de Chile y dónde encontrarlos

Docente: Aycel Orellana

Bióloga. Licenciada en Biología, Universidad Católica de Temuco.

Área: Biociencias

¿Sabes cuántos marsupiales habitan en Chile? ¿Cuánto sabes de los murciélagos? Te invito a conocer más sobre los mamíferos terrestres de Chile, su ambiente, distribución y comportamiento. Comprenderemos conceptos de ecología, etología y manejo de fauna silvestre desde un enfoque integrado. ¿Cómo? A través de la creación de manualidades que nos permitan identificar sus características y difundir la diversidad de este grupo.

INSTITUCIÓN ACREDITADA 6 AÑOS EN TODAS LAS ÁREAS
• GESTIÓN INSTITUCIONAL • DOCENCIA DE PREGRADO
• DOCENCIA DE POSTGRADO • INVESTIGACIÓN
• VINCULACIÓN CON EL MEDIO
HASTA NOVIEMBRE DE 2024

Comisión Nacional de Acreditación CNA-Chile

Nivel 1: Oferta de Cursos Sábado

Viaje a la cultura y lengua brasileña

Docente: Ethel Zuboski
Psicóloga, Uniceub – Brasil. Magíster en Psicología, Universidad de La Frontera
Área: Ciencias sociales y humanidades

¿Sabías que en Brasil hay muchas más cosas interesantes que Río de Janeiro, el carnaval y el fútbol? Además de ser el país más grande de América Latina, Brasil posee muchas influencias culturales. ¿Te gustaría participar de un viaje a este territorio vecino y apreciar las costumbres de este pueblo amable y receptivo? ¡Te invito a conocer un poco más de la cultura popular, sus fiestas típicas y también empezar a aprender la lengua hablada por los brasileños!

Let's play with english!

Docente: Pamela Rosas
Licenciada en educación
Estudiante de 5to año Pedagogía en Inglés, Universidad de La Frontera
Área: Ciencias sociales y humanidades

Si te gusta el idioma inglés, los juegos en línea y comunicarte con personas de distintas partes del mundo, ¡este curso es para ti! A través de juegos, nos sumergiremos en el inglés, aprendiendo diversas expresiones y palabras relacionadas a los videojuegos. Además, aprenderemos de las distintas culturas de donde provienen los videojuegos y por qué surgen. No necesitas un nivel de inglés específico, ya que, clase a clase, iremos fomentando tu participación para que logres comunicarte con mayor facilidad. ¡Al final del curso podrás crear tu propio videojuego!

Ciencias de la astronomía

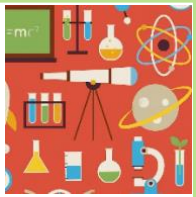

Docente: Juan Carlos Ramírez
Ingeniero Forestal, Magíster en Ciencias, Universidad Austral de Chile. Dr. en Recursos Naturales en Leibniz Universität Hannover, Alemania. Académico UFRO.
Área: Biociencias

¿Sabías que la astronomía es mucho más que sólo mirar al cielo? ¡Esta interesante ciencia se desarrolló gracias a los descubrimientos de muchas "ciencias amigas", las cuales te invitamos a descubrir! Mediante divertidas anécdotas y experiencias, sabremos cómo la química, física, geología, biología y otras ciencias, contribuyen a que conozcamos más del universo, la Tierra y sobre nosotros mismos. ¡See you in eMC22!

Descubriendo el mundo de la anatomía humana

Docente: Roberto Plaza
Kinesiólogo, Licenciado en Kinesiología, Universidad Mayor.
Área: Biociencias

Te invito a descubrir, a través de diferentes actividades como moldeado de masas, pintura y juegos, el funcionamiento principal de nuestra anatomía, sus sistemas, dimensiones y funcionamiento, los cuales permiten la vida en un solo organismo. ¿Qué esperas? Atrévete y ¡entra al mundo de la anatomía!

Programando cuento mi historia

Docente: Mauricio Vidal
Profesor de Estado en Ciencias mención Física, Universidad de La Frontera.
Área: Ciencias Exactas

¿Quieres contar una historia e iniciarte en el mundo de la programación? Este curso te permitirá ordenar las ideas y hacer volar tu creatividad, convirtiéndola en códigos de un programa que podrás mostrar a todos(as). La invitación es a entretenerse y pensar de manera lógica. Con programas, como CODE y SCRATCH, desarrollarás actividades muy simples, que te permitirán crear historias increíbles.

Nivel 1: Oferta de Talleres

Creo y cuento: Mi historia ilustrada

Docente: Alex Vera
Profesor de estado en educación técnico profesional mención diseño, Universidad de La Frontera
Área: Artes y Cultura

Te invito a crear una historia o relato libre, considerando un género de tu interés personal (fantasía, ciencia ficción, misterio, etc.). Posteriormente, podrás ilustrar esta historia con materiales y recursos elegidos por ti y luego, recrearla, materialmente, en un libro.

Reporteando ando

Docente: Natalia Sánchez
Periodista Licenciada en Comunicación Social
Magíster en Ciencias de la Comunicación
Académica de la carrera de Periodismo UFRO
Área: Creatividad e Innovación

Si te gusta expresar tu opinión, estar informado, tomar fotografías o grabar videos ¡este taller es para ti! Durante el semestre te convertirás en periodista y tendrás la oportunidad y el espacio para investigar e informar sobre temas que son importantes para ti y para la sociedad. Aprenderás a trabajar en una página web y podrás expresarte desde ahí para que todo el mundo te lea.

De argumentación y otras maravillas

Docente: Marianela Villagrán
Abogada. Universidad Autónoma de Chile.
Encargada de área de laboral Estudio Jurídico C & C.
Área: Desarrollo personal y Bienestar

Al desarrollar nuestro pensamiento crítico, la perspectiva desde la que observamos el mundo cambia, mejora para siempre. Ven a descubrir cómo desarrollar esta habilidad, que te ayudará a analizar información, conclusiones y puntos de vista, te permitirá ser claro y preciso. Para realizarlo, argumentaremos, debatiremos, nos informaremos y analizaremos diversos temas de tu interés. Te invito a descubrir lo fascinante de mirar el mundo desde una perspectiva crítica y sumergirte en la magia de la argumentación y otras maravillas.

Ciencia en mi ciudad

Docente: Héctor Herrera
Biotecnólogo, Magíster en Ciencias de Recursos Naturales, Dr. en Ciencias de Recursos Naturales, Universidad de La Frontera. Académico UFRO.
Área: Ciencia y Tecnología

La ciencia no es exclusiva de los laboratorios, se puede desarrollar y observar en cosas cotidianas, incluso en nuestras casas. Desarrollaremos experimentos simples y divertidos, en los cuales aprenderás la forma correcta de hacer ciencia básica e interpretar resultados. De esta forma, entenderemos el poder de la naturaleza y en laboratorios observaremos cómo los procesos de adaptación a nivel microbiológico son posibles, a pesar de la gran intervención que desarrollamos sobre nuestro patrimonio natural.

Nivel 1: Oferta de Talleres

¡Salva tu Diente!: Como protege dientes.

Docente: Kriss Durán

Cirujano Dentista con mención en Prevención, Universidad de La Frontera.

Área: Ciencia y Tecnología

Al sufrir un golpe en la boca, debido a algún accidente, caída, etc., se pueden producir daños en los dientes de tu boca, pero ¿qué debemos hacer si se quiebra un diente? ¿o se sale completo? ¿se pueden salvar? Aquí aprenderemos qué podemos hacer en los diversos casos, como primeros auxilios y conservación del diente.

CJ22 Ciencia joven

Docente: Juan Carlos Ramírez

Ingeniero Forestal, Magíster en Ciencias, Universidad Austral de Chile. Dr. en Recursos Naturales en Leibniz Universität Hannover, Alemania. Academico UFRO.

Área: Ciencia y Tecnología

¡Somos ciencia joven! Vivimos en un planeta que te necesita para solucionar sus problemas. En este taller iremos mucho más allá de observar nuestro entorno y asombrarnos con su belleza, sino que ¡nos pondremos en el lugar de los científicos y crearemos nuevo conocimiento! Mediante anécdotas desconocidas de ciencia y divertidas dinámicas, el método científico ya no tendrá secretos y podremos plantear nuestras propias investigaciones.

Lengua de Señas: Manos que hablan

Docente: Oscar Rivera

Diplomado en Artes Visuales, Universidad Católica de Temuco.

Relator y docente en Lengua de señas, nivel experto.

Área: Desarrollo personal y Bienestar

Con relatores de Lengua de señas chilena nivel experto, aprenderás, a través de diversas actividades lúdicas y reflexivas, a realizar intervenciones en Lenguaje de señas sobre temáticas inclusivas y personales, así como de interés general. Esto, te permitirá interactuar y comunicar tus ideas, de manera fluida, con personas que presentan discapacidad auditiva.

Yoga para tu cuerpo, mente y espíritu

Docente: Claudia Contreras

Diseñadora gráfica y Profesora de Yoga Kundalini, mención infanto juvenil

Área: Desarrollo personal y Bienestar

En un ambiente de amor y libertad, aprenderás técnicas yóguicas para estimular el proceso de crecimiento y bienestar, trabajando diferentes kriyas (serie de ejercicios), asanas (posturas), pranayamas (series de respiración), meditaciones y mantras. Te invitamos a despertar a una experiencia de vida consciente, para resolver tus nudos internos, alegrar tu vida y la de los que te rodean, además de aportar bienestar, tranquilidad y equilibrio a tu salud física, mental y espiritual.